

ESTRUCTURA ORGÁNICA

1. Secretaria de Cultura

1.1. Dirección General

1.1.1 Subdirección Administrativa

1.1.1.1 Coordinación de Archivos y documentación

1.1.1.2 Difusión y Relaciones Públicas

1.1.1.3 Museografía

1.1.1.4 Contabilidad

1.1.1.5 Educación

1.1.1.6 Diseño

1.1.1.7 Mantenimiento

1.1.1.8 Seguridad



ORGANIGRAMA

Museo de Arte Contemporáneo de San Luis Potosí

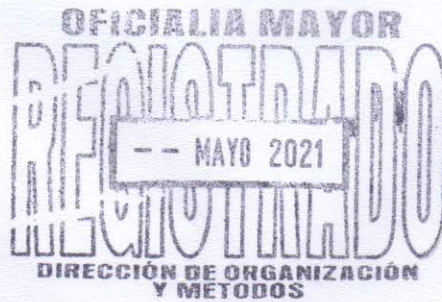
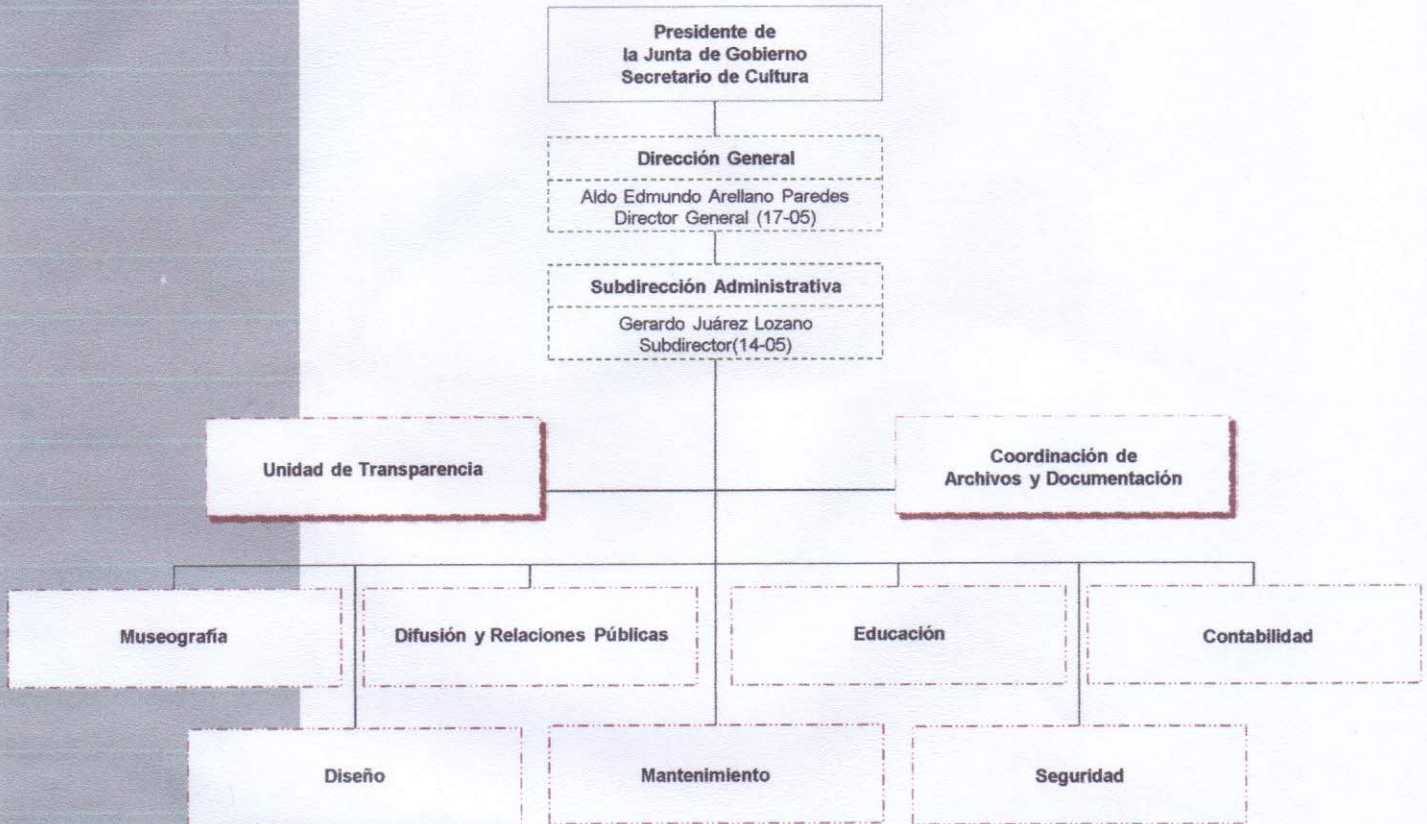

Gerardo Juárez Lozano Titular Administrativo de Museo de Arte Contemporáneo, certifica que el presente organigrama refleja el personal, así como puestos y nombramientos que integran la estructura vigente al Mes Abril del año 2021.

02 Puestos de Confianza
06 Honorarios Asimilable a Sueldos
Total: 08

Firma: